

ess
Programme



Économie sociale & solidaire avenir des territoires durables

Mercredi 23 novembre 2011
à Paris
Auditorium de la MACIF



« Économie sociale et solidaire, avenir des territoires durables »

L'Île-de-France va être confrontée à des enjeux de taille dans les prochaines décennies : évolution démographique, nécessaire re-localisation de l'économie, prise en compte des exigences environnementales, renforcement du lien social... Pour y répondre, les politiques publiques vont devoir faire preuve d'anticipation et de vision. Les acteurs économiques et la société civile auront également un rôle important à jouer. Au croisement de ces trois mondes, les entreprises de l'économie sociale et solidaire peuvent être une figure de proue pour l'avenir de ces territoires durables.

Pour certains, les liens entre économie sociale et solidaire et développement durable sont évidents : transversalité, finalités autant sociales et écologiques qu'économiques... Pourtant, dans les faits, l'économie sociale et solidaire figure encore trop peu dans les politiques publiques de développement durable, telles que les Agendas 21. Comment y remédier ? Un premier

pas : faire connaissance avec les acteurs locaux de cette autre économie, les impliquer dans la construction de la politique publique... et aller plus loin pour décupler l'impact social des initiatives sur les territoires.

Au-delà du niveau local et de l'urgence immédiate de sortie de crise, l'économie sociale et solidaire doit être en mesure de proposer des solutions à moyen et long terme aux grands enjeux de la région. Comment ces acteurs peuvent-ils se doter de méthodologies prospectives pour innover et bâtir des alternatives économiques, sociales et écologiques ? Quelles sont les complémentarités à faire fructifier avec le secteur public et le reste de l'économie privée ?

Imaginons aujourd'hui les réponses à ces défis de demain.

Laurence Abeille, présidente de l'ARENE Île-de-France
Jean-Marc Brûlé, président de l'Atelier



> **8 h 30** **Accueil des participants**

> **9 h 15** **Ouverture**

Mot d'accueil de Patric Mourgère, président de la Commission économie sociale de la Macif Île-de-France

Jean-Paul Planchou, vice-président du Conseil régional en charge du développement économique et de l'innovation, des nouvelles technologies de l'information et de la communication, du tourisme et de l'économie solidaire

Laurence Abeille, présidente de l'ARENE Île-de-France

Jean-Marc Brûlé, président de l'Atelier

Grand témoin : Denis Stokkink, économiste et président du Think Tank Pour la solidarité

Animation de la matinée : Amandine Barthélémy

> **9 h 45** **L'économie sociale et solidaire et le développement durable, des approches à croiser**

Nicole Juyoux, conseillère communautaire, déléguée à l'économie sociale et solidaire, communauté d'agglomération Pau Pyrénées

Michel Bisson, vice-président du SAN de Sénart, maire de Lieusaint

François Taconet, directeur général de la société coopérative d'intérêt collectif (SCIC) Habitats Solidaires

Jean-Louis Achart, président de l'association Au fil de l'Eau

> **11 h 00** **Quelles politiques territoriales pour l'économie sociale et solidaire ?**

Christian Hervy, conseiller général du Val-de-Marne délégué à l'économie sociale et solidaire, au commerce équitable et à l'agriculture responsable, maire de Chevilly-Larue

Patrick Jarry, maire de Nanterre

Gaëlle Giffard, chef de projet « Territoires de Commerce Équitable », Plateforme pour le commerce équitable (PFCE)

Anne-Laure Federici, déléguée générale du Réseau des Territoires pour une Économie Solidaire (RTES)

> **12 h 00** **Présentation de l'étude Chorum « Quelle place pour l'économie sociale et solidaire dans la responsabilité sociétale des territoires ? »**

Denis Stokkink, économiste et président du Think Tank Pour la solidarité

> **12 h 30** **Buffet déjeunatoire**

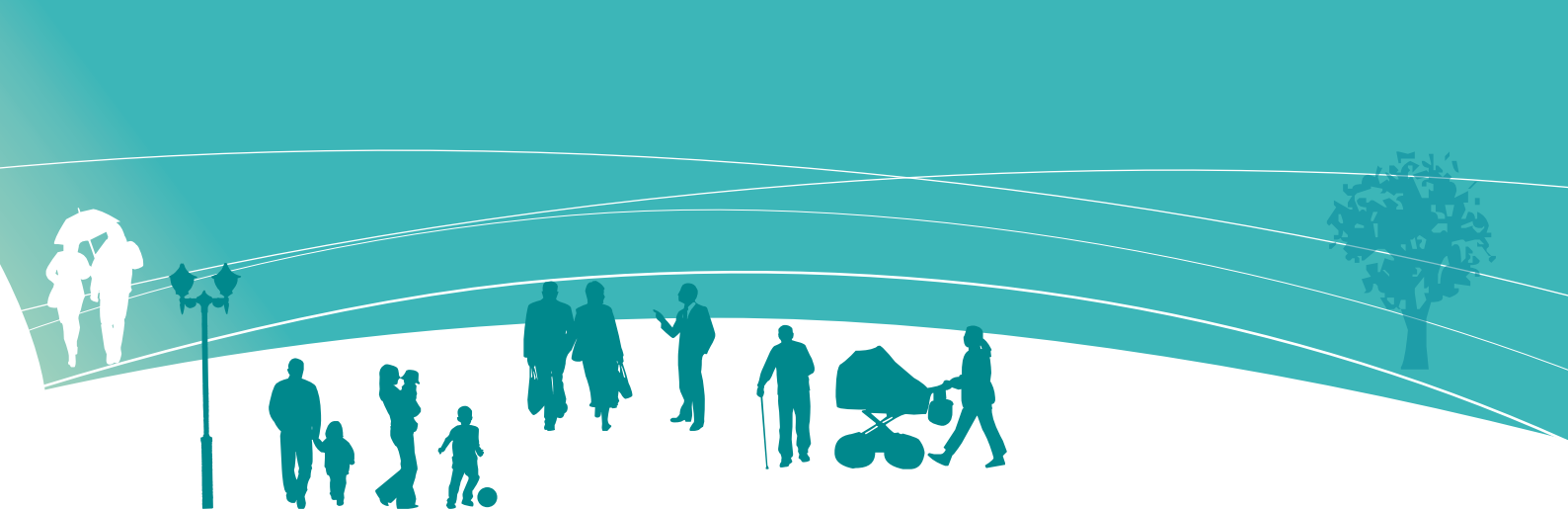

Animation de l'après-midi: Paul de Brem

> 14 h 00 **Quels enjeux pour l'avenir de l'Île-de-France?**

Jean-François Veysset, président de la Section prospective et planification du Conseil économique, social et environnemental régional (CESER)

Présentation du rapport « Démographie, économie et lien social à l'horizon 2050, quelles perspectives, quels leviers pour agir? » oct. 2010, rapporteur Yves Vandenboomgaerde

Eric Forti, président de la Chambre Régionale d'Économie Sociale et Solidaire d'Île-de-France (CRESS), vice-président de l'Atelier

Hélène Weinstock, présidente de la Macif Île-de-France

> 15 h 15 **L'économie sociale et solidaire porteuse de solutions pour des territoires durables**

Olivier Diard, délégué général de la Fédération Nationale des SCOP de BTP

Jérôme Deconinck, directeur du fonds de dotation de Terre de Liens (sous réserve)

Anne Charpy, présidente fondatrice de l'association Voisin Malin

Chantal Mainguené, directrice générale du Réseau Môm'artre

Christophe Chevalier, président directeur général du Groupe Archer, président de COORACE (sous réserve)

> 16 h 30 **Débat et perspectives**

> 17 h 30 **Clôture**

Jean-Louis Girodot, président du Comité régional pour l'information économique et sociale (CRIES), vice-président de la CRESS Île-de-France

Jean-Marc Brûlé, président de l'Atelier





Pour participer à cet événement du Mois de l'ESS

Inscription : www.arenidf.org/ESS-avenir

Contacts

ARENE - **Emmanuelle Laporte** : 01 53 85 61 68,
e.laporte@arenidf.org

L'Atelier - **Catherine Lécuyer** : 01 40 38 89 80,
catherine.lecuyer@atelier-idf.org

Lieu de la rencontre

Auditorium de la Macif

15, 17 rue Étienne Pernet
75015 Paris

Métro : **Félix Faure, ligne 8**

Ressources

Le guide « L'économie sociale et solidaire au service du développement durable - 7^{èmes} clés pour les collectivités territoriales » publié par l'ARENE et L'Atelier est téléchargeable aux adresses suivantes :

www.atelier-idf.org/collectivites et www.arenidf.org

Accédez à de nombreuses ressources documentaires sur l'économie sociale et solidaire sur :

www.atelier-idf.org/espace-ressources

et sur le développement durable sur :

[www.arenidf.org/rubrique Ressources](http://www.arenidf.org/rubrique/Ressources).

Partenaires



Conseil économique, social et environnemental régional

